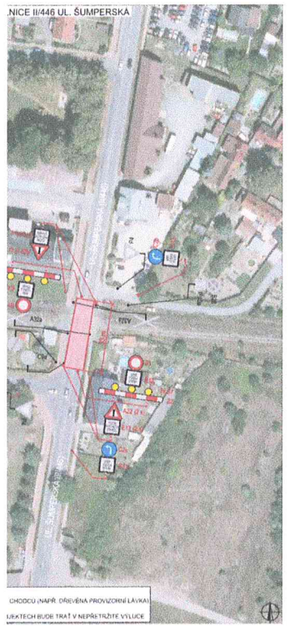
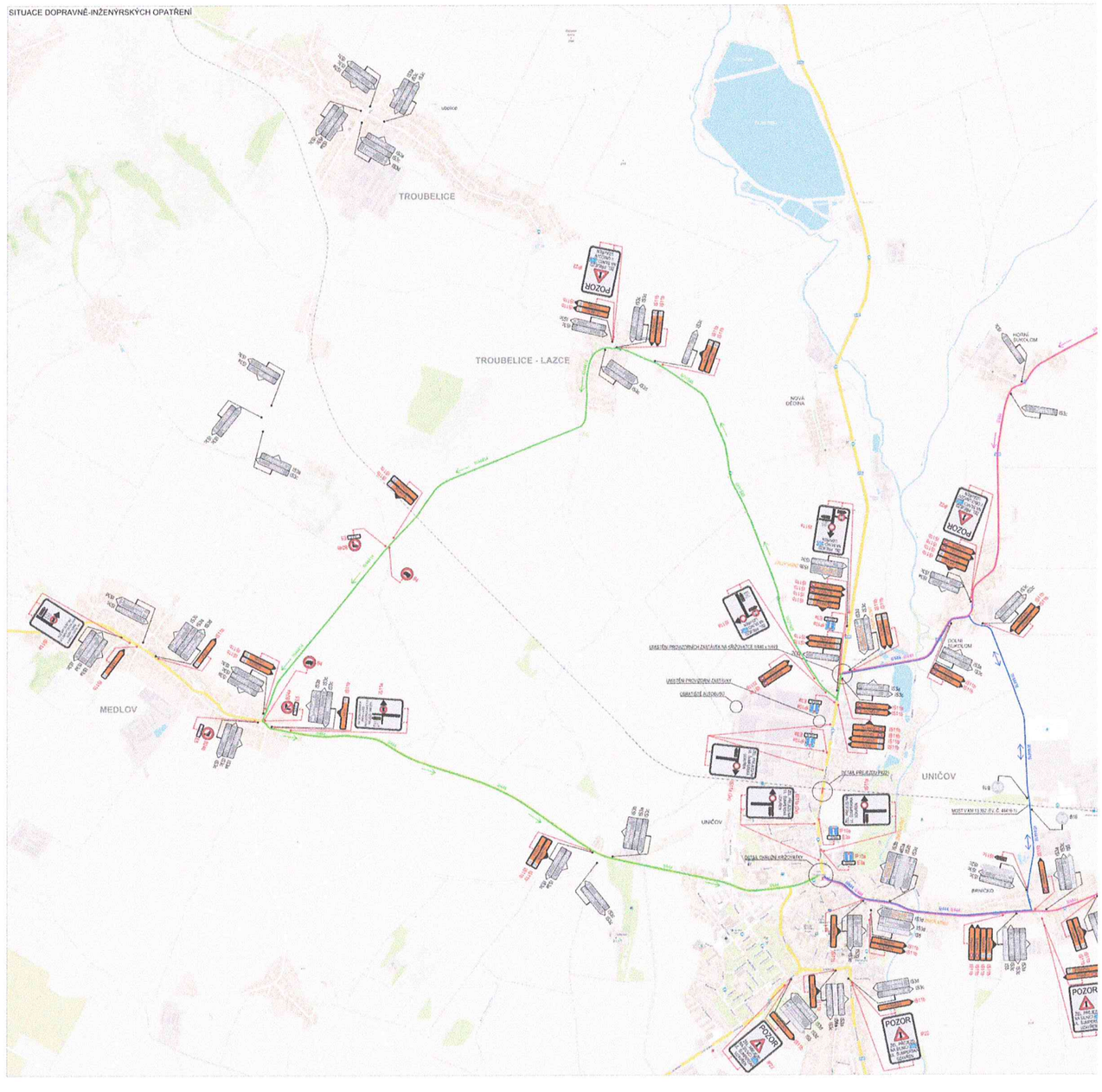
NICE II/446 UL. ŠUMPERSKÁ



NICE II/444, II/446 A MK V UNIČOVĚ



SITUACE DOPRAVNĚ-INŽENÝRSKÝCH OPATŘENÍ



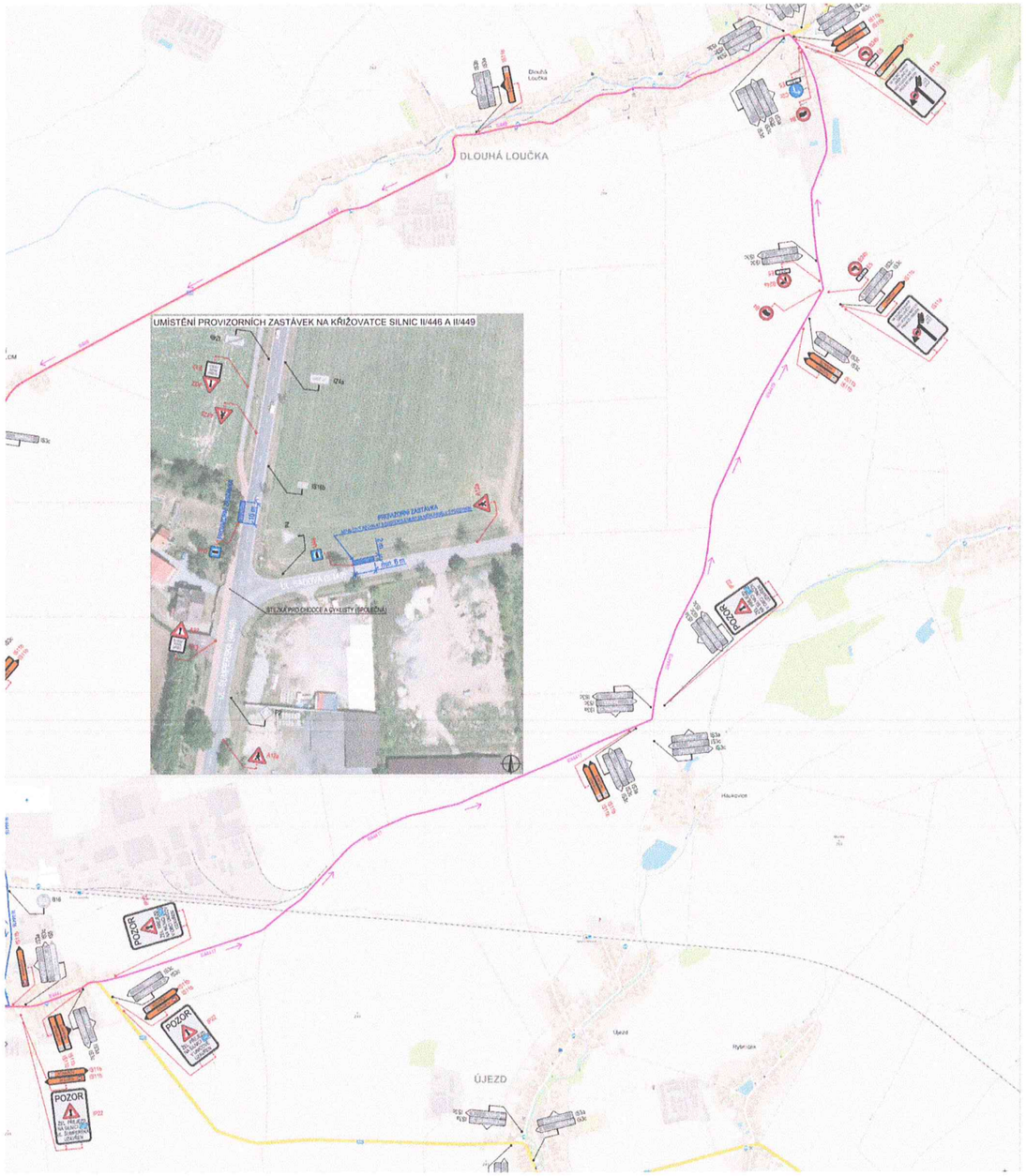
STANOVENO

Spzn. DOP 80/2021 JNe
ZNAČKA

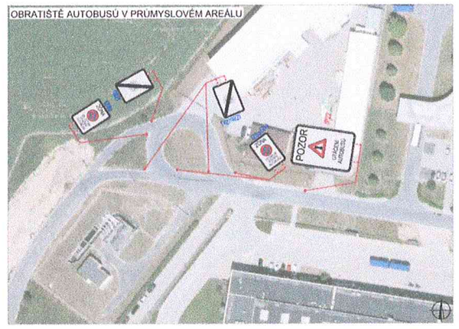
31. 3. 2021
DATUM

Městský úřad UNIČOV
odbor dopravy a silničního hospodářství
Podpis

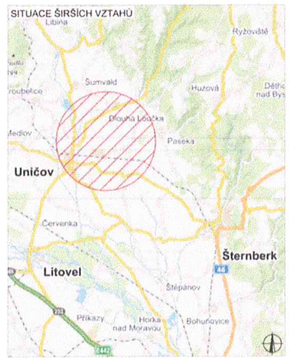
Elektronický podpis : 31.3.2021
Certifikát autora podpisu :
Jméno : Mgr. Jana Nánecková
Vydal : PostSignum Qualified C...
Platnost do : 8.11.2021 00:04:24 +01:00







SITUACE ŠIRŠÍCH VZTAHŮ



PLATNOST DOKUMENTACE

V	dne
V	dne
V	dne

Dne 19.03.2021
DOKUMENTACE
KRPM-21478-1/CŘ-2021-140506

"OLOMOUCKÝ KRAJ
VODÁRENSKÁ AKCIOVÁ SPOLEČNOST
OLOMOUCKÉHO KRAJE
VODOVODY A KANALIZACE
OLOMOUC"

LEGENDA

P6 TRVALÉ SVISLÉ DOPRAVNÍ ZNAČENÍ	OBJÍZDNÁ TRASA PRO VOZIDLA O HMOTNOSTI VYŠŠÍ NEŽ 3,5 t
P6 DOČASNÉ ZNEPLATNĚNÉ TRVALÉ DOPRAVNÍ ZNAČENÍ	JEDNOSMĚRNÁ OBJÍZDNÁ TRASA PRO VOZIDLA PŘESAHUJÍCÍ HMOTNOST VYŠŠÍ NEŽ 3,5 t V SMĚRU PERNARTICE
P6 NAVRŽENÉ PŘECHODNÉ DOPRAVNÍ ZNAČENÍ	JEDNOSMĚRNÁ OBJÍZDNÁ TRASA PRO VOZIDLA PŘESAHUJÍCÍ HMOTNOST VYŠŠÍ NEŽ 3,5 t V SMĚRU OLOMOUC (LITOVEL)

Použité dopravní značení bude v situaci odlišné a v souladu s vyhláškou 294/2015 Sb. a Metodickým pokynem pro dopravní značení na pozemních komunikacích.

VYPRACOVAL:	Ing. Adam Ohera	
KONTROLOVAL:	Bc. Lukáš Vonderka, MBA	
NÁZEV STAVBY:	ELEKTRIZACE A ZKAPACITNĚNÍ TRATI UNIČOV (VČETNĚ) - OLOMOUC	ČÍSLO ZAKÁZKY: 029/2021
		FORMÁT: 12 x A4
		ODDĚL: ROS
OBSAH:	DIO PRO ŽEL. PŘEJEZD V KM 14.625 (P4221)	ČÍSLO PŘÍLOHY: 01

ZLINMARK DZ s.r.o.
Hviezdoslavova 1191/55a
627 00 Brno
tel.: +420 725 040 891

STANOVENO

SpŽ, DOP 80/2021 JNe
ZNAČKA

31. 3. 2021
DATUM

Městský úřad UNIČOV
odbor dopravy a silničního hospodářství
Podpis